



KONINGSDAAL NIJMEGEN

WONEN BIJ WAAL EN BINNENSTAD!



12 Herenhuizen en 19 Stadsvilla's



Inhoudsopgave

04	Koningsdaal architectuur
06	Locatie & voorzieningen
08	Architectuur stijlen
12	Honig complex
14	Westerpark
16	Vogelvlucht
18	Situatieschets
22	Artist impressions herenhuizen Royaal
26	Plattegronden herenhuizen Royaal
28	Artist impressions stadsvilla's Vorstelijk
34	Plattegronden stadsvilla's Vorstelijk
36	Artist impression stadsvilla De Klok
38	Plattegronden stadsvilla De Klok
40	Optionele indelingsmogelijkheden
44	Keuken
48	Badkamer
50	Kleuren- en materialenstaat
54	De partijen

Voorbehoud verkoopdocumentatie

De verkoopdocumentatie is met de grootste zorg samengesteld, aan de hand van gegevens zoals die ten tijde van het samenstellen van deze brochure bekend waren. Desondanks maken wij een voorbehoud ten aanzien van eventuele wijzigingen die onder andere voortkomen uit eisen en wensen van overheden en/of nutsbedrijven. Hieraan kunnen geen rechten worden ontleend. Aan de artist impressions en plattegronden in deze brochure zijn geen rechten verbonden. Voor de juiste informatie wordt verwezen naar de tot de contractstukken behorende verkooptekeningen en technische omschrijving.
juni 2016



Koningsdaal, een wijk om in thuis te komen

Al jaren zijn wij als architecten in Nijmegen actief en sinds 2014 werken we met veel plezier aan het nieuwe beeld voor Koningsdaal. Daarvoor staan de wijken van Nijmegen Oost model, de geliefde woonbuurten die rond 1900 net buiten de nieuwe singelaanleg van Nijmegen zijn gebouwd. Langs overzichtelijke straten met voortuinen en fraaie bomen staan statige huizen van twee of drie lagen, bekroond met een mansarde kap. Op hoeken en zichtpunten zijn accenten aangebracht in de vorm van torentjes, erkers of uitgebouwde gevels. Kenmerkend is de ambachtelijke afwerking met aandacht voor detail in metselwerk en timmerwerk van erkers, Franse balkons en dakkapellen. Een verzorgde voordeur met statig lijstwerk en de accenten in het metselwerk boven en rond de ramen maken het huis een thuis. Geen lange rijen van hetzelfde maar afwisseling in stijl en compositie, zoals de buurten oorspronkelijk rond 1900 zijn ontstaan, doordat er toen in kleine aantallen door verschillende aannemers werd gebouwd, ieder naar eigen plan. De architectuur is soms romantisch, met betimmeringen in chaletstijl, of historisch met klassieke kroonlijsten en spekbanden, dan weer strakker zakelijk, met stoere witte lateien boven de ramen en een blokkenlijst onder de goot. Steeds is er de aandacht en het vakmanschap van de bouwers in herkenbaar, wat je een gevoel geeft van authenticiteit.

In Koningsdaal is ook de herinnering aan het industrieel verleden van dit deel van Nijmegen levend, wat zijn weerklank vindt in afwijkende stijlen, herinnerend aan de elektriciteitsgebouwen van de PGEM of aan de naoorlogse spinnerijen van de Nijma. Wat de wijk levendig maakt is de bewuste variatie en onvoorspelbaarheid die elke straat en elke hoek anders en dus herkenbaar maakt: een wijk om je thuis te voelen!

Joris Molenaar
Molenaar & Co architecten



UNIEKE PLEK IN NIJMEGEN

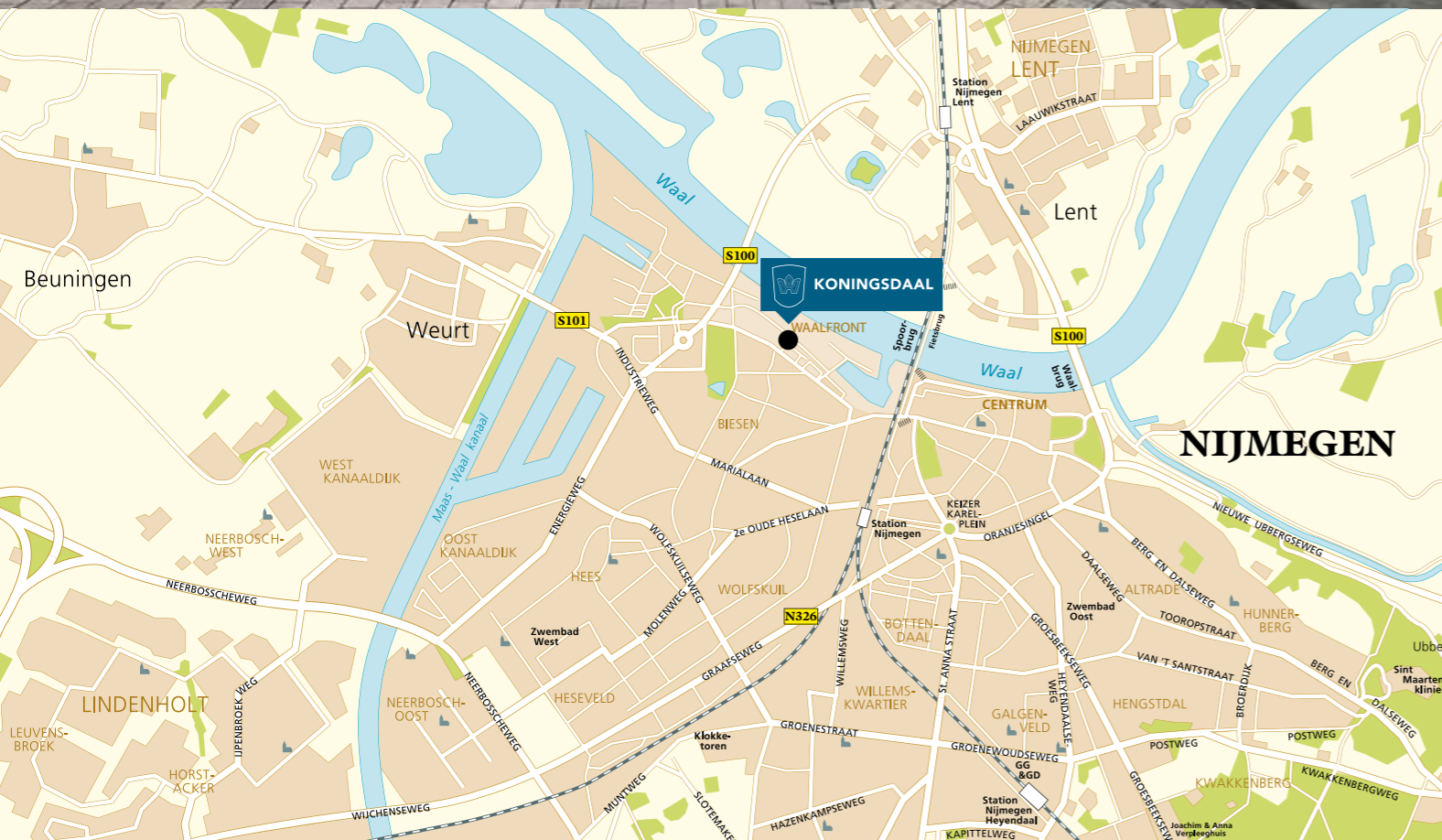

KONINGSDAAL

De nieuwbouw in Koningsdaal wordt door de Weurtseweg gescheiden van de bestaande Nijmeegse bebouwing. Handig. Je woont nieuw, maar lift gewoon mee op de voorzieningen die er al in de buurt zijn.

Voorzieningen

Hier kun je wonen in een wijk aan de rivier de Waal maar ook vlak bij het centrum. In het gebied komen winkels en restaurantjes, maar er is nu ook al vanalles te beleven. Je kan hier sporten, naar theater, concerten en andere evenementen. Vlak bij ligt ook het Westerpark met een grote aaneengesloten heemtuin met groen, water, speelplekken, een hondenroute, voetbal- en basketbalveldjes en picknicktafels. Heerlijk om te wandelen, hard te lopen of te relaxen.

Koningsdaal

In Koningsdaal woon je in een heerlijk appartement in een groene buurt bij De Waal. Deze ruim opgezette wijk, is goed bereikbaar en heeft een prachtige uitstraling door karakteristieke appartementen, herenhuizen en stadsvilla's. De architectuur in de wijk verwijst naar het geliefde Nijmegen-oost. Rond het voormalige fort Krayenhoff komt een wijkpark waar je straks heerlijk kunt genieten aan de Waal.

Prima bereikbaar

Koningsdaal ligt aan de westkant van het Waalfront, bij De Oversteek. Dit is de nieuwe stadsbrug die ervoor zorgt dat je met de auto zo op de snelweg bent.



De woningontwerpen in Koningsdaal zijn geïnspireerd op de eind 19 eeuwse architectuur zoals deze voorkomt in Nijmegen Oost, de omgeving van de Groesbeekseweg en de Oranjesingel. De voor deze architectuur kenmerkende elementen zoals op deze pagina staan omschreven, zijn ook toegepast bij de gevels in Koningsdaal.



STIJL 1



STIJL 3



STIJL 5



STIJL 2



STIJL 4



STIJL 6

STIJLVOL WONEN

Houten geveltimmerwerk

Ruwweg rond 1900 werd de romantische Chaletstijl toegepast bij veel villa's en openbare gebouwen. In tegenstelling tot een chalet, dat altijd van hout was gebouwd, zijn de meeste in chaletstijl uitgevoerde gebouwen in baksteen gebouwd, maar dan wel voorzien van houten ornamenten.

Gemetselde togen boven kozijnen

Een toog is een constructie met een gebogen vorm die gebruikt werd om de belastingen boven wanddoorbrekingen als ramen en of deuren over te brengen. De toogvorm is per stijl op verschillende wijze vorm gegeven.

Sluitstenen

Een sluitsteen is de bovenste of middelste steen in een boog en wordt als laatste toegevoegd aan de constructie. De sluitsteen komt het meest voor in de vorm van een versierd stuk natuursteen in een verder geheel uit bakstenen bestaande boog. Afhankelijk van de stijl is de sluitsteen meer of minder versierd.

Kroonlijsten

Een kroonlijst is een geprofileerde of versierde lijst aan de bovenzijde van een muur of ander belangrijk gebouwonderdeel. In Koningsdaal zijn de dakgoten bij een aantal woningen voorzien van een kroonlijst. Het is een kenmerk van de classicistische stijl.

Spekbanden

Een spekband of speklaag, is een horizontale versiering in een gevel. Vaak is het een doorlopende lichtgekleurde horizontale strook van baksteen of natuursteen, aangebracht tussen de normale lagen baksteen. Een speklaag wordt meestal gebruikt om samenhang in de gevelcompositie te versterken en voor wat meer afwisseling of levendigheid te zorgen in een gevel. In Koningsdaal worden de spekbanden ook uitgevoerd in beton dat wat uitstraling betreft doet denken aan het natuursteen dat in de 19 eeuw gebruikt werd.

Rollagen

Een rollaag is een rij op hun kant gemetselde stenen, meestal een halve steen hoog, soms één steen hoog. Een rollaag werd toegepast als sierelement in contrasterende steen maar werd ook in boogvorm gebruikt om de belastingen boven wanddoorbrekingen als ramen en of deuren over te brengen.



DE OVERSTEEK

De Oversteek, ook wel Nieuwe Stadsbrug genoemd, is een oeververbinding ten westen van de twee reeds bestaande Nijmeegse bruggen. De bouw van de brug werd noodzakelijk geacht om de uit 1936 stammende Waalbrug te ontlasten. De totale bouwtijd van de brug bedroeg 2,5 jaar.



BELEEF NIJMEGEN

LEVEN IN DE OUDE SOEPFABRIEK!

Waar eerst de soepen en pasta's van Honig werden gemaakt zitten nu ambachtelijke restaurants en cafés, hippe winkels, sport- en dansscholen, een grote galerie, film- en kunstorganisaties en heel veel jonge ondernemers uit de 'maakindustrie'. Voor een nieuwe lamp, tuinbank, gek biertje, tas of website ben je hier aan het juiste adres.

Creatieve ondernemers

Eén van de creatieve ondernemers op het Honigcomplex is Guus Neijenhuis met zijn koffiebar First Things First.

De koffiebar is 29 april 2014 gevestigd op het Honigcomplex. Guus Neijenhuis startte op 29 jarige leeftijd zijn eigen koffiebar. Het is niet alleen uniek door de locatie, maar ook door de ideale combinatie met de microbranderij van Blommers Coffee om zo de koffie op de hoogste kwaliteit te serveren.

Daarnaast worden er ook koffiewerkshops gegeven. En dat alles in één ruimte. Wanneer je binnenkomt ruik je dus de verse koffie. Je ziet het koffiebranden en je ruikt de aroma's. Het ambachtelijke proces wat je hier van dichtbij ziet, past helemaal bij het Honigcomplex als creatieve hotspot aan de Waal.

Op het Honigcomplex vind je een goede vibe, zeer gedreven en creatieve ondernemers en heerst een heel ander gevoel dan in bijvoorbeeld het centrum van Nijmegen. Zzp'er? Kom gerust bij First Things First zitten werken. Jij doet het werk, zij verzorgen de heerlijke koffie!

HEERLIJK WESTERPARK

Uitzicht op het prachtige Westerpark. Op loopafstand kan je genieten van de grote aaneengesloten heemtuin met groen, water, speelplekken, een hondenroute, bankjes, voetbal- en basketbalveldjes en picknicktafels. Om te wandelen, hardlopen of gewoon lekker ontspannen met vrienden. In het park is ook een beeldentuin met kunst uit de 2^e helft van de 20^e eeuw.



GROENE BUURT DICHT BIJ DE WAAL

Een buurt waar iedereen elkaar van gezicht kent,
maar toch alle ruimte krijgt om z'n eigen leven te leiden.
Een mix van nieuwbouw en historische kenmerken.





SITUATIESCHETS

Koningsdaal is het nieuwste deelplan van het Waalfront in Nijmegen. Koningsdaal is vernoemd naar de oude Koningstraat (nu Weurtseweg) en Daal (beschutte buurt). Dat is ook precies wat Koningsdaal wordt: een buurt met een eigen karakter waar u straks de koning te rijk bent in uw eigen huis met tuin.

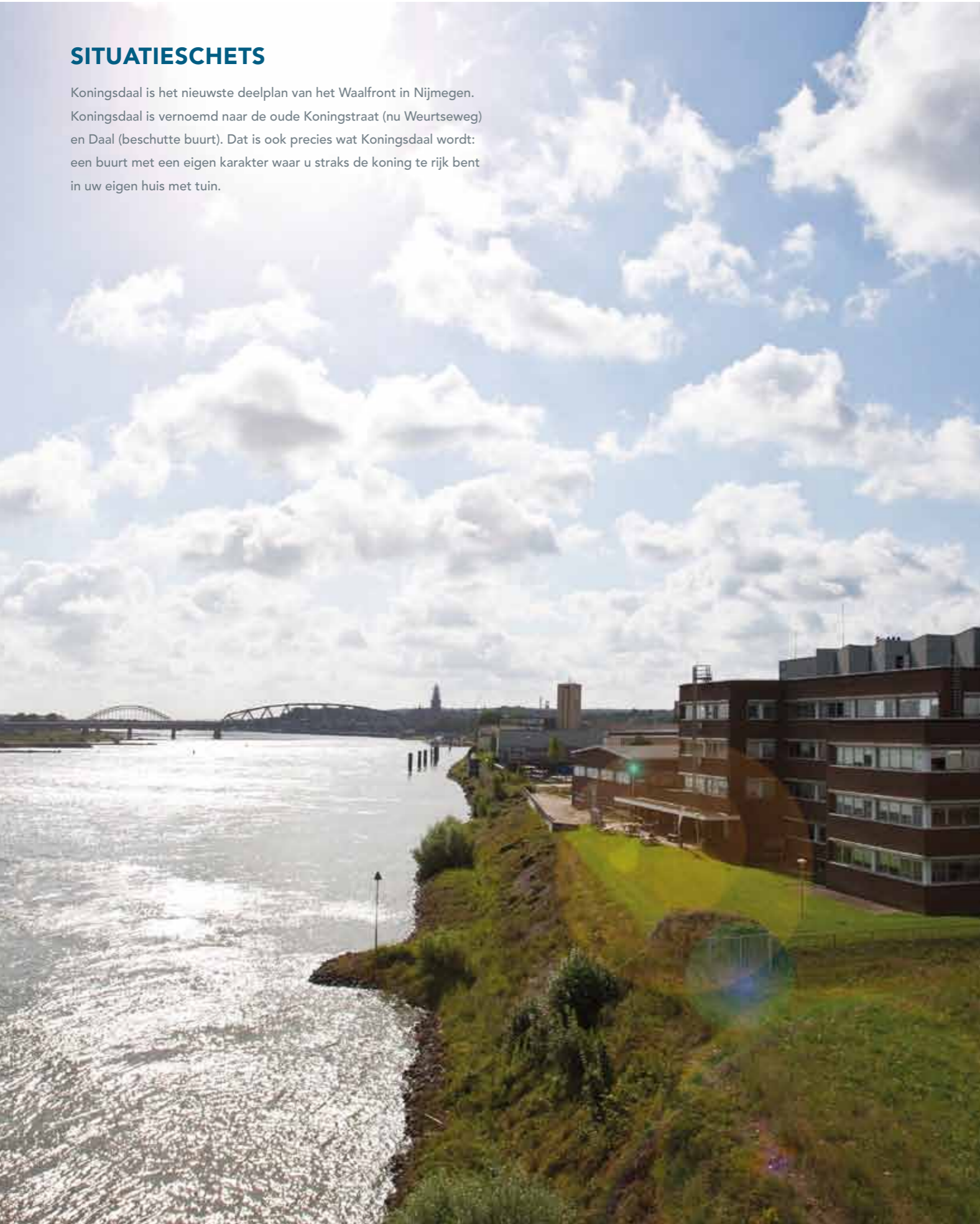

Legenda

■ herenhuis Royaal	 Straat
■ stadsvilla Vorstelijk	 Tuin
■ stadsvilla De Klok	 Overige bebouwing
	 Fietspad
	 Voetpad
	 Parkeerplaats
	 Overig groen
	● Bomen





herenhuizen **Royaal** - Weurtseweg



herenhuizen **Royal** - Ferry Portierlaan



herenhuizen ROYAAL

Deze woningen gelegen aan de Weurtseweg en Ferry Portierlaan zijn de breedste woningen van het project met een inwendige maat van bijna 6 m. De Lanen krijgen extra charme doordat ze schuin oplopen van de Weurtseweg naar de Laan van Oost-indië. Deze woning met drie volwaardige woonlagen biedt tal van indelingsmogelijkheden.

Begane grond

De royale keuken is aan de voorzijde van de woning. Hierdoor wordt het woongedeelte een heerlijk besloten plek aan de achtertuin. Hier is alle ruimte om gezellig te ontspannen voor het hele gezin.

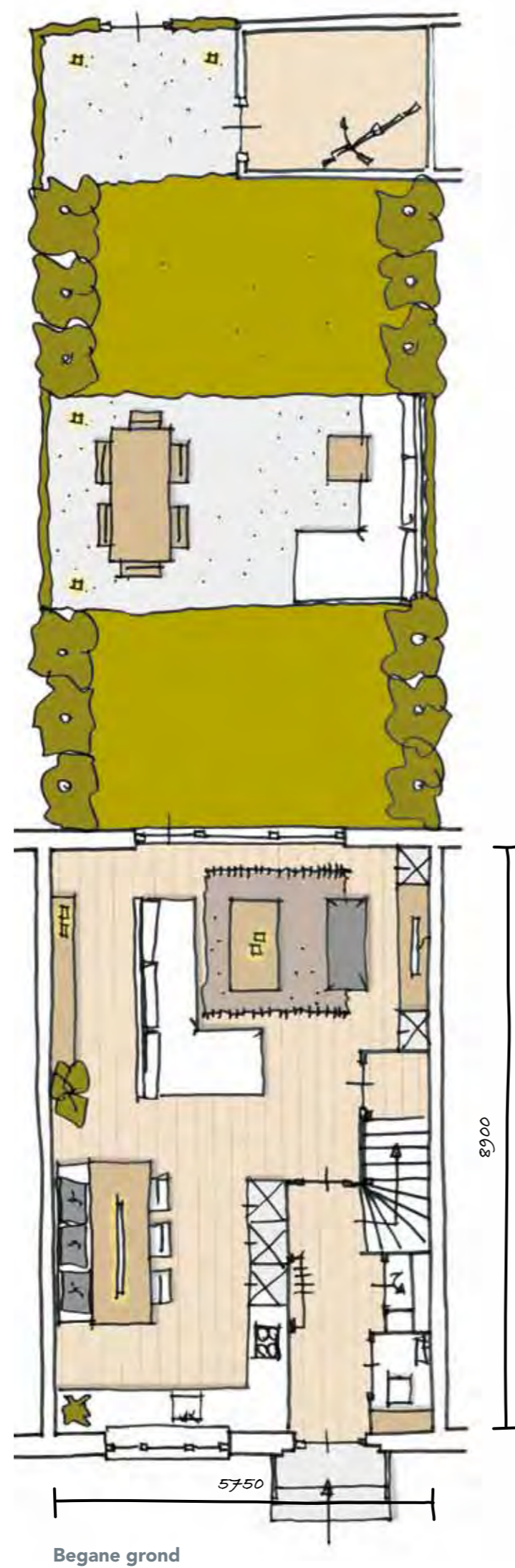

Begane grond

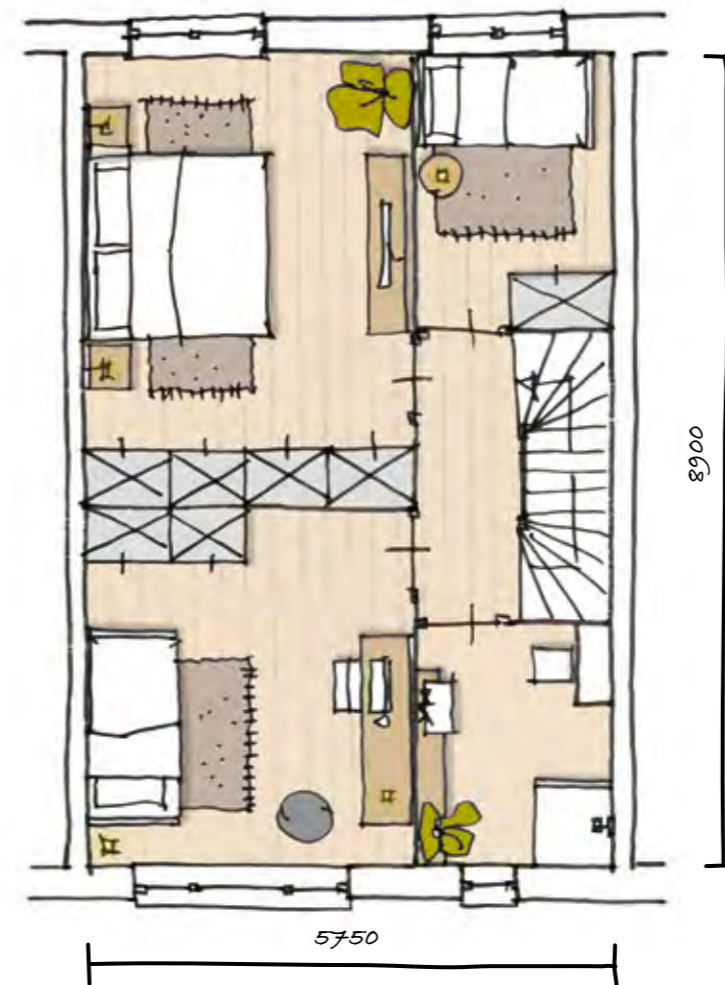

Eerste verdieping

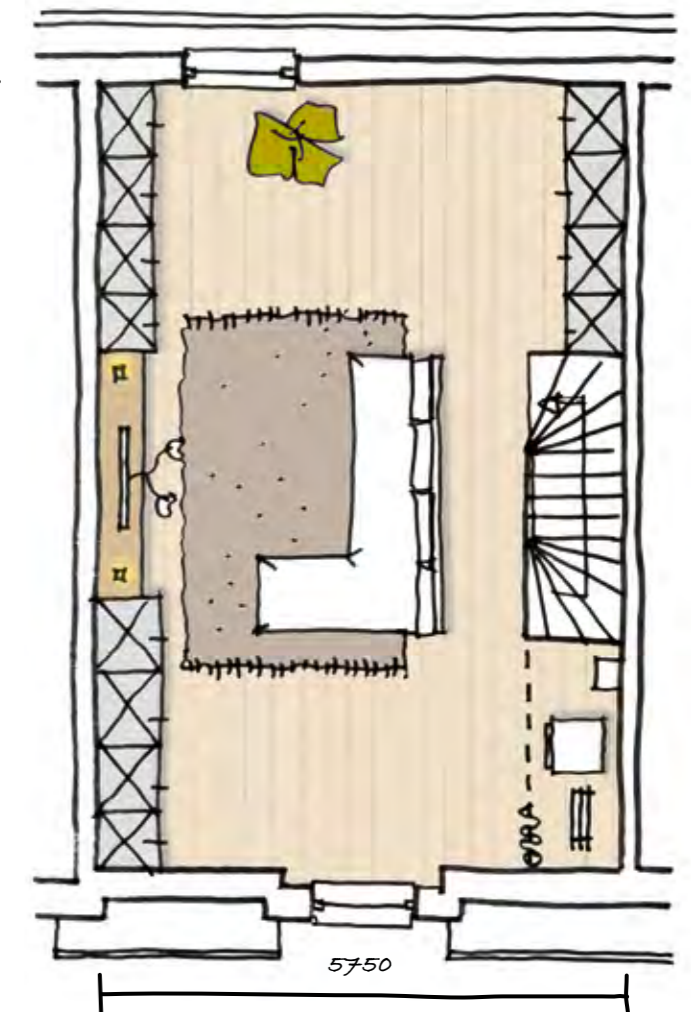

Tweede verdieping

stadsvilla's **Vorstelijk** - Laan van Oost-Indië



stadsvilla's **Vorstelijk** - Laan van Oost-Indië



stadsvilla's **Vorstelijk** - Laan van Oost-Indië



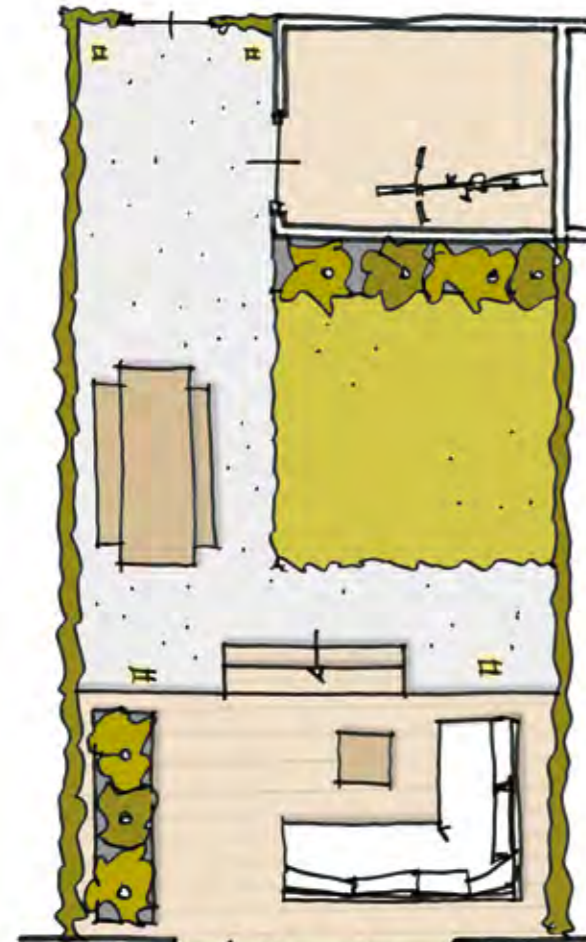

Begane grond

In deze woning draait de begane grond om koken en relaxen aan de drie meter lange tafel. In de knusse nis een bank met uitzicht op de tuin. Een fijne plek om even samen te zitten.

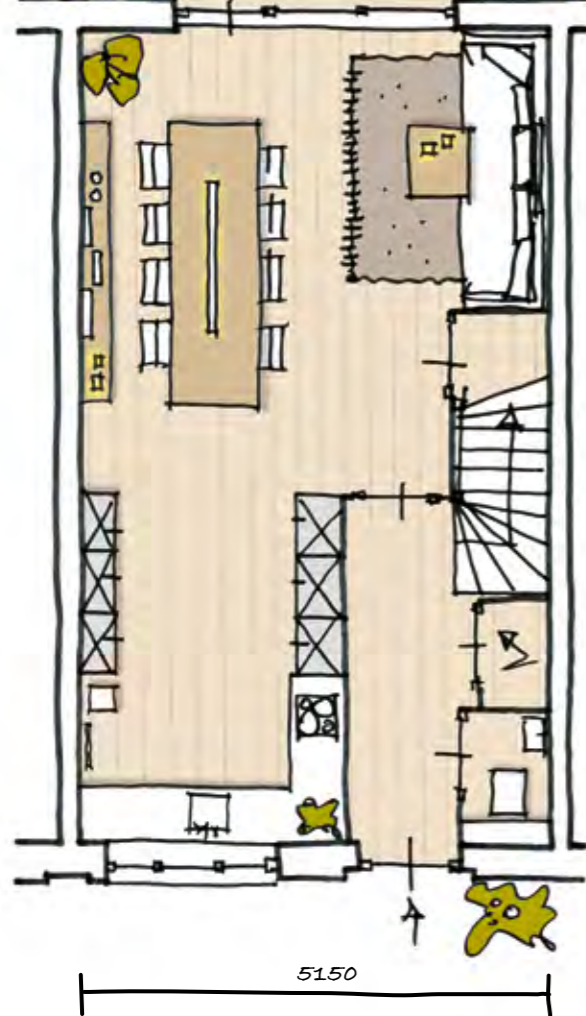

Begane grond

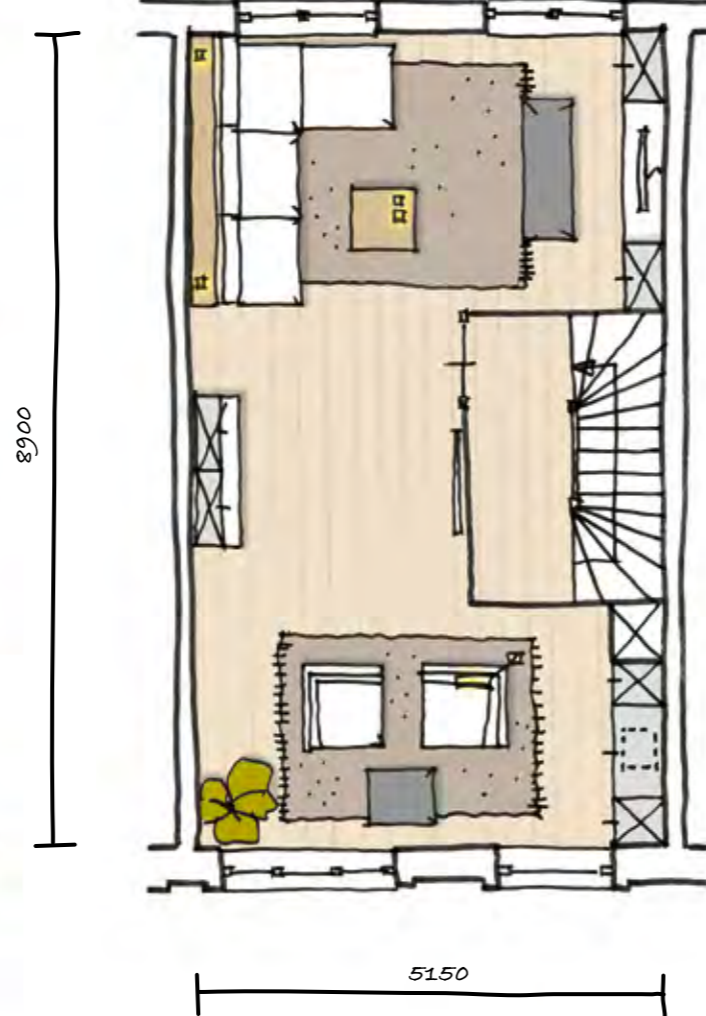

Eerste verdieping

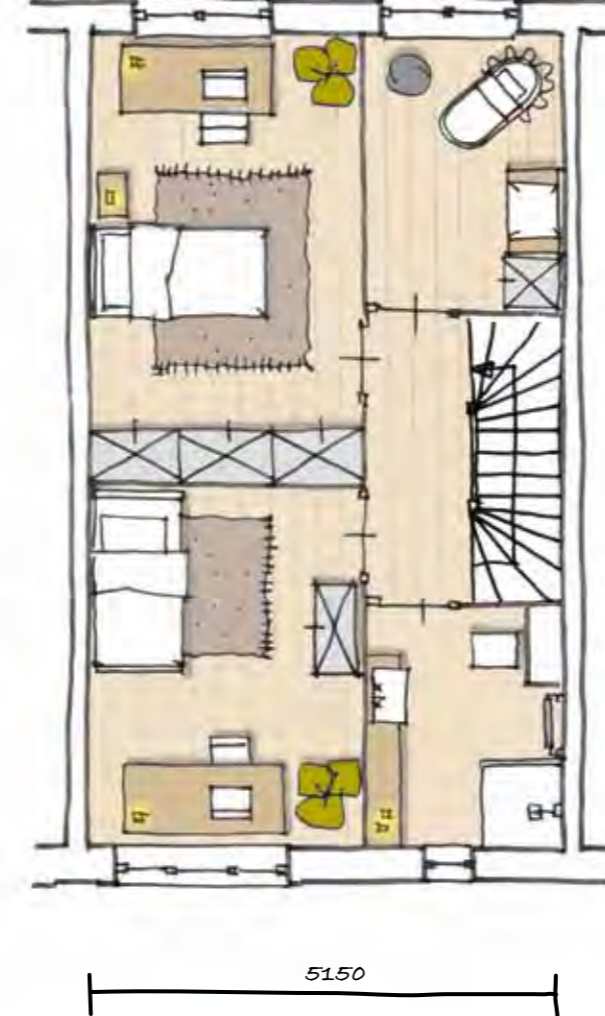

Tweede verdieping

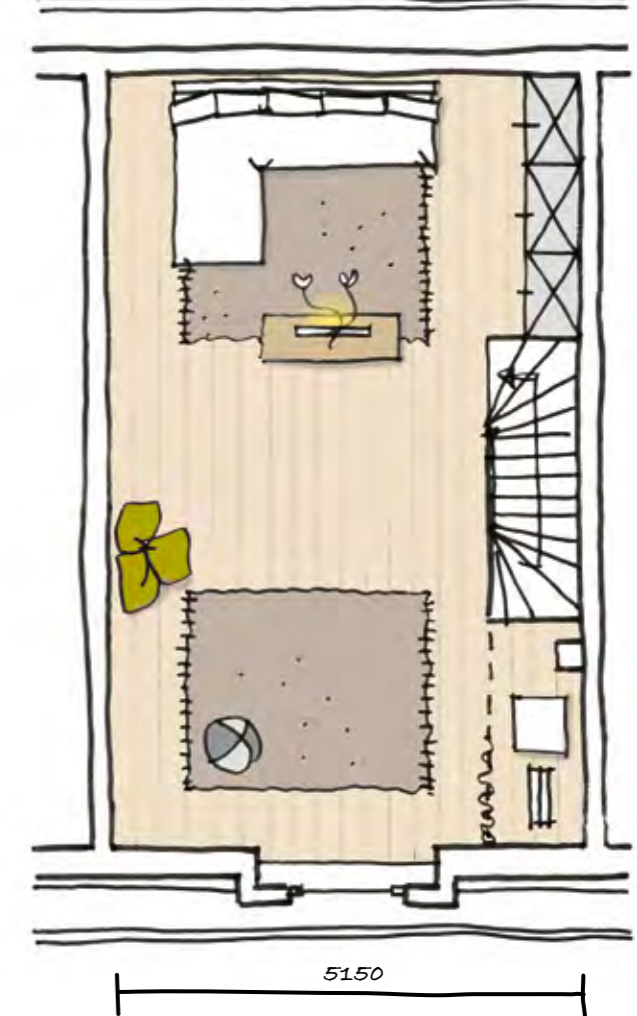

Derde verdieping

stadsvilla's VORSTELIJK

Deze unieke stadsvilla's beschikken over ruim 180 m² gebruiksoppervlak verdeeld over vier woonlagen. Door de extra woonlaag zijn deze woningen ook zeer geschikt voor werken aan huis. Enkele woningen zijn voorzien van torentjes die zo kenmerkend zijn voor de Nijmeegse architectuur van eind 19^e eeuw. De indelingsmogelijkheden van deze woning zijn eindeloos. Via de achtertuin van bouwnummers 163 t/m 173 wordt het binnenterrein bereikt waar de beschikking is over een eigen parkeerplaats.

stadsvilla **De Klok** - Laan van Oost-Indië



Begane grond

Begane grond

Op de begane grond staat de keuken en eetkamer centraal. Aan het kookeiland kan je heerlijk koken en genieten van een snel ontbijt op de krukken. Aan de lange tafel is alle ruimte om uitgebreid te tafelen, spelletjes te spelen en verhalen te vertellen.

Eerste verdieping

Tweede verdieping

Derde verdieping

stadsvilla DE KLOK

De prominente kopgevel van deze unieke stadsvilla, die Koningsdaal inluidt, is voorzien van een klok. Deze woning beschikt over ruim 180 m² gebruiksoppervlak verdeeld over vier woonlagen. Door de extra woonlaag zijn deze woningen ook zeer geschikt voor werken aan huis.

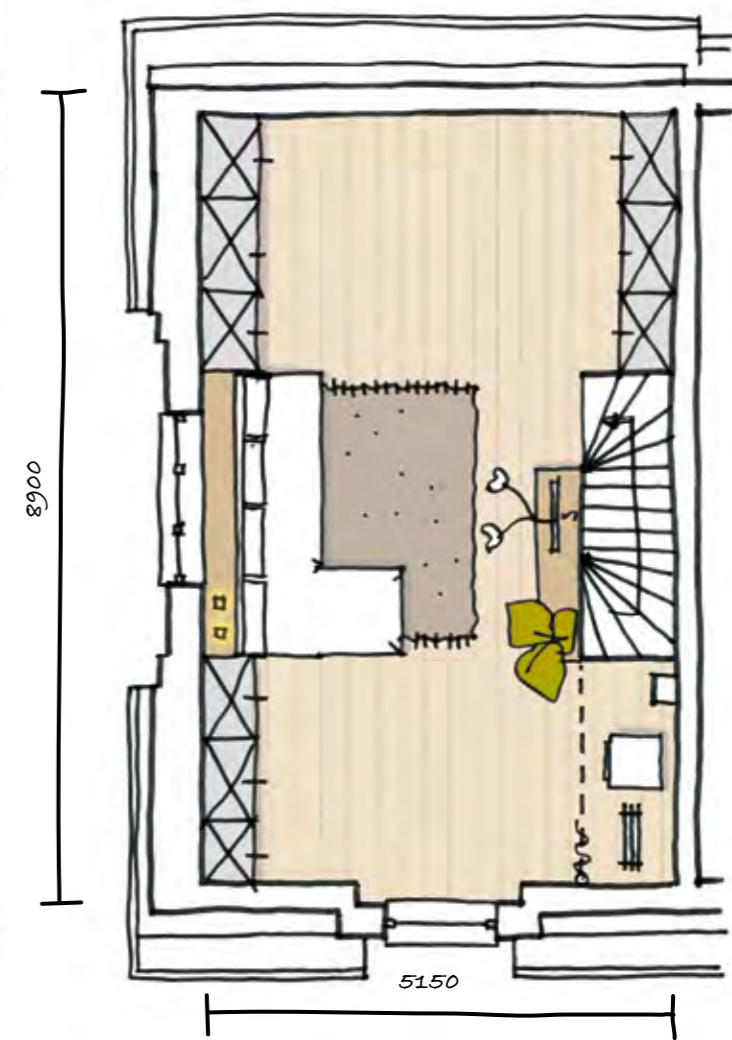
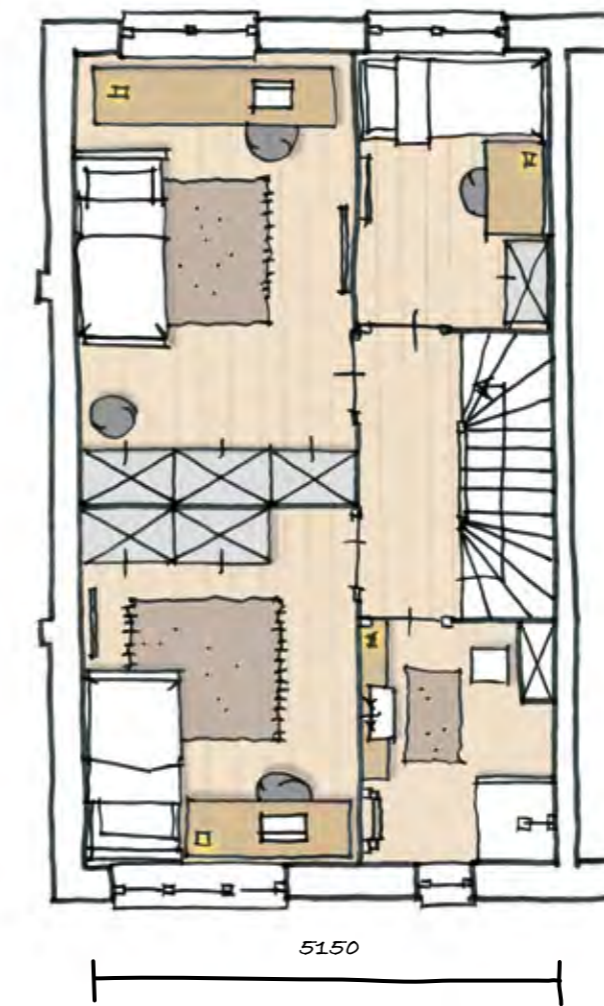
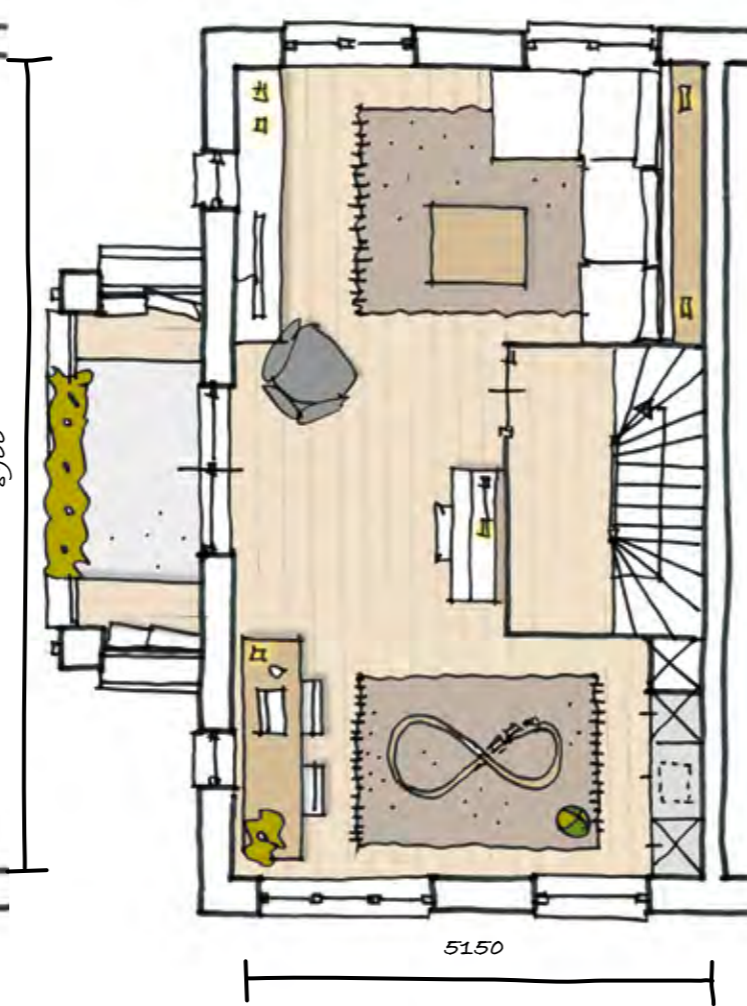

Optionele indelingsmogelijkheden

herenhuisen en stadsvilla's

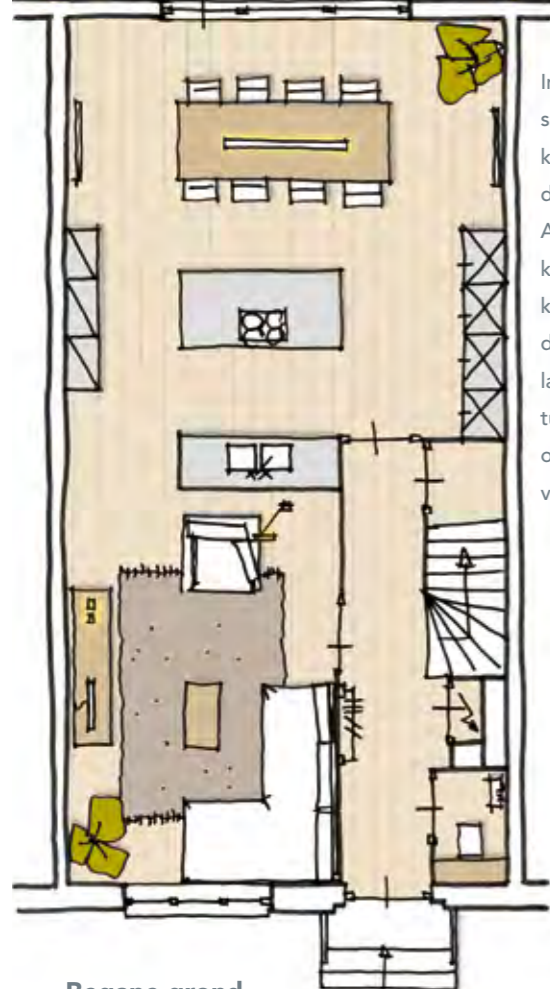
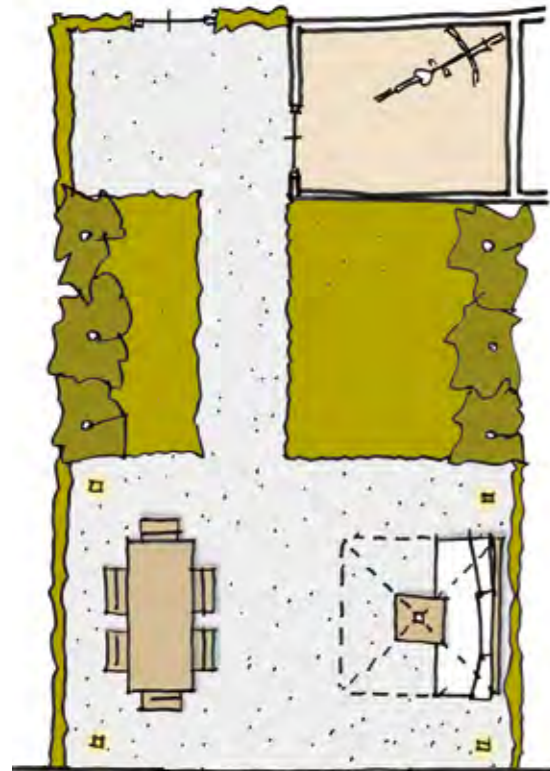

Begane grond

uitbouw en keuken achter

In deze woning speelt de eetkamer en keuken de hoofdrol. Als je binnenkomt kijk je over het kookeiland, de drie meter lange tafel de tuin in. Ruimte in overvloed voor veel diners.

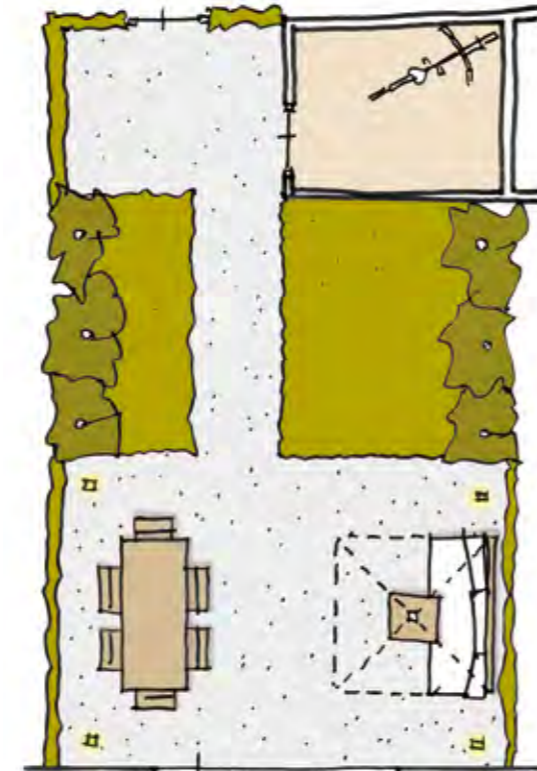

Begane grond

keuken in midden

In deze royale living deelt de keuken de begane grond in twee verblijfsruimten. Een comfortabele zit bij de tuin. De keuken is eetkamer geworden, met genoeg ruimte om van iedere maaltijd een feest te maken.

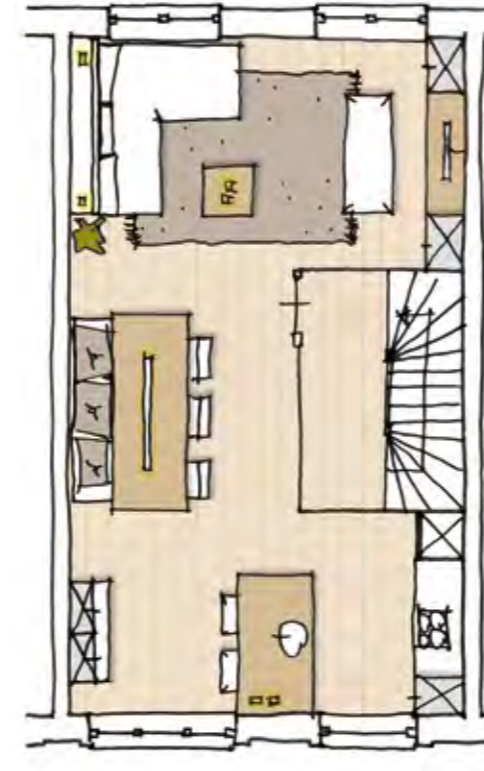

Eerste verdieping

keuken aan voorzijde

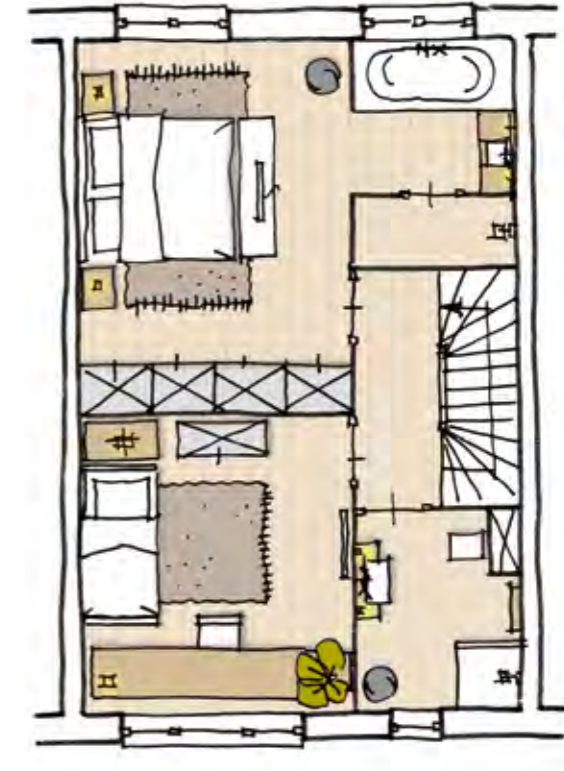

Eerste verdieping

2 slaap- badkamers

Op de verdieping vind je alle luxe. Een eigen badkamer voor de kinderen en een "en-suite" voor de ouders. Een eigen domein om te ontspannen, de dag van je af te schudden. Compleet met garderobe, twee persoonsbed en badkamer-en-suite.

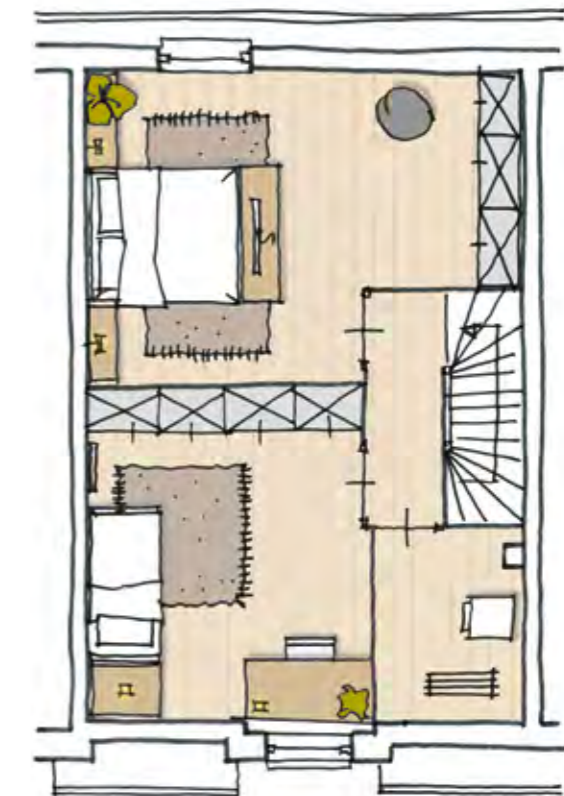

Tweede verdieping

2 slaapkamers



De keuken is een veelzijdige leefruimte die vraagt om kwaliteit. Dat komt mooi uit. Keukenhome in Heteren is de geselecteerde projectleverancier en is al vele jaren een betrouwbare partner gebleken in nieuwbouwprojecten.



DE IDEALE KEUKEN

PROEF HET VERSCHIL

Uw keuken is een veelzijdige leefruimte die vraagt om kwaliteit. Keukenhome neemt u veel werk uit handen en zorgt voor een perfecte afhandeling van het kopen van een keuken. Kom gerust langs voor advies en u ziet een keuken tot leven komen.

Echt een unieke belevenis! Vervolgens kan je samen met één van de ervaren keukenadviseurs de juiste beslissingen nemen over de meest ideale keuken voor jou.



3000 m² KEUKEN/INSPIRATIE
KEUKENHOME
WWW.KEUKENHOME.NL AMERSFOORT - HETEREN

Keukenhome Heteren
 Poort van Midden Gelderland Rood 13
 6666 LS Heteren
 T. 026 319 50 20 | heteren@keukenhome.nl

www.keukenhome.nl



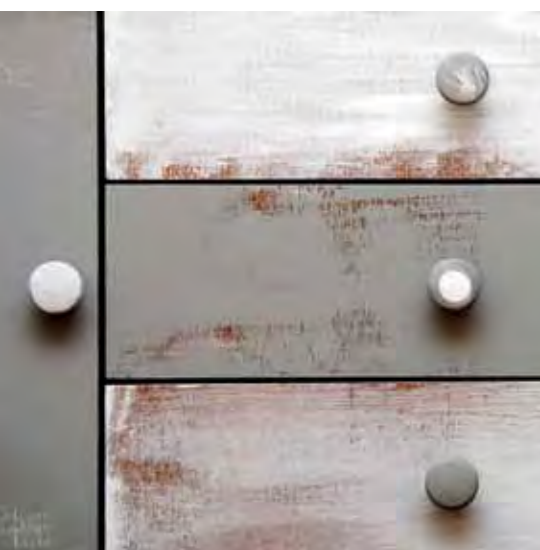

AFSPIEGELING VAN JEZELF

Een interieur is de perfecte afspiegeling van uw persoonlijkheid. Of het nu gaat om de woon- of slaapomgeving, je voelt je vanzelf thuis in een omgeving met passende kleuren en materialen. Alles kan en je hoeft niet één stijl door te voeren. Juist het combineren van meerdere stijlen door elkaar maakt het persoonlijk. Zo kan je industrieel heel goed mixen met vintage. Of minimalistisch met modern design en een vleugje klassiek. Het contrast tussen de woonstijlen maakt het interieur juist interessant en onvoorspelbaar.





EEN BIJZONDERE BADKAMER

Passend bij elke woonsituatie en elke smaak. Dus ook die van jou. De badkamer is allang geen plek meer voor enkel een douche of tanden poetsen. Je wilt er helemaal in verdwijnen. Om de hectiek van alledag even van je af te laten glijden. Lekker badderen, verfrissen en ontspannen, je zal badderen in stijl.

GROHE

Villeroy & Boch
1748





Materialen en kleuren



ARCHITECTUURSTIJL 1

GEVEL	MATERIAAL	KLEUR
Metselwerk Metselwerk accenten en achtergevel bwnr. 171 en 172 Raamdorpels Spekbanden/rollagen Rollaag boven kozijn Lateien Voordeuren Kozijnen Ramen en achterdeuren Onderdorpel	Baksteen met doorgestreken voeg Baksteen met volle voeg Baksteen Baksteen Baksteen Verzinkt staal Paneel deur Hout Hout Aluminium	Roodbruin met grijze voeg Wit geschilderd Oranje Wit geschilderd Oranje In kleurtint gevel Donkerbruin (transparant) Wit Leigrijs Zwartgrijs
DAK	MATERIAAL	KLEUR
Dakkapel (voorzijde) Dakkapel (zijwang) Dakbedekking hellend dak Dakbedekking plat dak Gootconstructie voor- en zijgevel Goten achtergevel (m.u.v. hoekwoning bwnr. 173 en 212) Hemelwaterafvoeren	Baksteen Zink / baksteenstroken Keramische dakpan Bitumineuze dakbedekking Hout Zink Zink	Roodbruin Naturel / roodbruin Leikleur Naturel Wit Naturel Naturel



ARCHITECTUURSTIJL 2

GEVEL	MATERIAAL	KLEUR
Metselwerk Metselwerk achtergevel bwnr. 168, 169 en 170 Raamdorpels Spekbanden/rollagen Rollaag boven kozijn Lateien Voordeuren Kozijnen Ramen en achterdeuren Onderdorpel	Baksteen met doorgestreken voeg Baksteen met volle voeg Keramische raamdorpel Baksteen Baksteen Verzinkt staal Paneel deur Hout Hout Aluminium	Roodbruin met lichtgrijze voeg Wit geschilderd Geeltint Geeltint Roodbruin In kleurtint gevel Lichtbruin (transparant) Wit Leigrijs Zwartgrijs
DAK	MATERIAAL	KLEUR
Dakkapel (voorzijde) Dakkapel (zijwang) Dakbedekking hellend dak Dakbedekking hellend dak Dakbedekking plat dak Gootconstructie voor- en zijgevel Goten achtergevel (m.u.v. hoekwoning bwnr 205) Hemelwaterafvoeren	Vezelcementstroken Zink Keramische dakpan Keramische dakpan Bitumineuze dakbedekking Hout Zink Zink	Wit Naturel Oranje Leikleur bwnr. 168, 169 en 170 Naturel Wit Naturel Naturel



ARCHITECTUURSTIJL 3

GEVEL	MATERIAAL	KLEUR
Metselwerk Metselwerk achtergevel bwnr. 164 Raamdorpels Spekbanden/rollagen Lateien Voordeuren Kozijnen Ramen en achterdeuren Onderdorpel	Baksteen met doorgestreken voeg Baksteen met volle voeg Beton Beton Verzinkt staal Paneel deur Hout Hout Aluminium	Bruin met donkergrijze voeg Wit geschilderd Naturel lichtgrijs Naturel lichtgrijs In kleurtint gevel Donkerbruin (transparant) Wit Leigrijs Zwartgrijs
DAK	MATERIAAL	KLEUR
Dakkapel (voorzijde) Dakkapel (zijwang) Dakbedekking hellend dak Dakbedekking plat dak Goten voor- en zijgevel Goten achtergevel (m.u.v. hoekwoning bwnr. 163) Hemelwaterafvoeren	Vezelcementstroken Zink Keramische dakpan Bitumineuze dakbedekking Hout Zink Zink	Wit Naturel Leikleur Naturel Wit Naturel Naturel



ARCHITECTUURSTIJL 5

GEVEL	MATERIAAL	KLEUR
Metselwerk Metselwerk accenten en achtergevel bwnr. 165, 166 en 167 Raamdorpel Spekbanden/rollagen Rollaag boven kozijnen Lateien Voordeuren Kozijnen Ramen en achterdeuren Onderdorpel	Baksteen met doorgestreken voeg Baksteen met volle voeg Beton Baksteen Baksteen Verzinkt staal Paneel deur Hout Hout Aluminium	Roodbruin met grijze voeg Wit geschilderd Grijs Oranje Oranje In kleurtint gevel Donkerbruin (transparant) Wit Leigrijs Zwartgrijs
DAK	MATERIAAL	KLEUR
Dakkapel (voorzijde) Dakkapel (zijwang) Dakbedekking Hellend dak Dakbedekking plat dak Goten voor- en zijgevel Goten achtergevel Hemelwaterafvoeren	Baksteen Zink Keramische Pan Bitumineuze dakbedekking Hout Zink Zink	Roodbruin Naturel Oranje Naturel Wit Naturel Naturel

BUSCH-FREE@HOME®

HUISBESTURING WAS NOG NOOIT ZO GEMAKKELIJK.

Busch-free@home® maakt van uw huis een intelligente woning. Jaloezie, licht, airco, deurcommunicatie of scènes: eenvoudig (op afstand) te bedienen met schakelaar aan de wand, met de laptop, tablet of smartphone. Eenvoudig, praktisch, comfortabel en energie-efficiënt.



Kijk voor meer informatie op:
www.BUSCH-JAEGER.nl/freathome

Busch-Jaeger is de geselecteerde project-leverancier voor schakelmateriaal en huisbesturingssystemen (domotica). Vraag uw kopersbegeleider naar de mogelijkheden.



De partijen

BPD CREATING LIVING ENVIRONMENTS

Onze onderneming houdt zich bezig met één van onze belangrijkste levensbehoeften: wonen. Met woningen, woonwijken en alle woonwensen die er leven in de landen waarin wij actief zijn: Nederland, Frankrijk en Duitsland. Naar die woonwensen doen we uitgebreid onderzoek waarvan de resultaten de basis vormen voor wat we ontwikkelen. De meeste van 'onze' bewoners zullen het niet weten, maar wij hebben aan de wieg gestaan van hun huizen en buurten. Sinds onze oprichting in 1946 hebben wij de bouw van meer dan 300.000 woningen mogelijk gemaakt en vandaag wonen ruim een miljoen Europeanen in woonwijken waarin onze hand herkenbaar is. Daarmee zijn we letterlijk één van de grootste 'huismerken' van ons continent.

Levende woonomgevingen

Woonplezier is één van de belangrijkste ingrediënten van ons levensgeluk. Maar dat plezier vraagt om meer dan een woning alleen. Het vereist ook een woonomgeving waarin mensen zich even fijn en veilig voelen als in hun eigen huis. Daarom maken we ons bij BPD, tot 1 januari 2015 bekend als Bouwfonds Ontwikkeling, sterk voor het verwezenlijken van 'living environments', woon- en leefomgevingen die ook zelf leven. Waar de bebouwde omgeving en de natuur elkaar op een harmonieuze manier ontmoeten. Die rust, ruimte en geborgenheid bieden en als ontmoetingsplek ook activiteiten op straat aanmoedigen. Waar iedereen, van jong tot oud, met veel plezier kan wonen en samen komen.

Bouwen is voortbouwen

Duurzaamheid staat in ons werk centraal en daarbij denken we niet alleen aan het verminderen van CO₂-uitstoot en lagere energierekeningen voor 'onze' bewoners. Een geslaagde woonwijk moet zelf ook duurzaam zijn, letterlijk toekomstwaarde hebben en decennia na oplevering nog steeds aantrekkelijk zijn voor nieuwe generaties. Vrijwel elke leefomgeving overleeft zijn eerste bewoners. Aan ons de taak om verder te denken dan een leven lang is. En dus kijken we in ons werk niet alleen naar de toekomst, maar koesteren we ook wat al bestond: de voormalige koekjesfabriek, de karakteristieke boerderij, de slingerende beek of oude beuk. Bouwen is voortbouwen, vinden we. In een levende omgeving proef je alle tijden. Meer weten over BPD of nieuwbouwprojecten? Kijk op www.bpd.nl.

Kijk voor meer informatie op www.bpd.nl.



DE KRACHT VAN TREBBE

"Klanten zijn voor ons geen verzamelbegrip.

We noemen ze bij naam. Neem nou Maarten en Manon; twee jonge mensen die inmiddels met veel plezier wonen in het huis van hun wensen. Daar doen we het voor!"

Trebbe is een dienstverlenende bouwer. Van planontwikkeling tot en met oplevering en meerjarig onderhoud. Van nieuwbouw tot renovatie in woningbouw en utiliteitsbouw. We werken aan resultaten die voldoen aan de verwachting van onze klanten.

De kracht en ervaring van ruim een eeuw bouwhistorie gebruiken wij als fundament voor een toekomst waarin mensen, materialen en hun omgeving in balans zijn. We kijken voortdurend naar de wereld om ons heen en passen onze werkwijze daarop aan.

Dat noemen wij bouwen met perspectief!

Kijk voor meer informatie op www.trebbe.nl.



ONTWIKKELING



BPD
Postbus 1, 3800 AA Amersfoort
www.bpd.nl

ONTWIKKELING & REALISATIE



Trebbe Oost & Noord B.V.
Postbus 4, 7500 AA Enschede
www.trebbe.nl

VERKOOPINFORMATIE



Hendriks Makelaardij
Burchtstraat 124
6511 RJ Nijmegen

T. 024 3818250
nijmegen@hendriks.nl
www.hendriks.nl

