



Kanaalstraat 200  
6541 XN Nijmegen  
Postbus 40018  
6504 AA Nijmegen  
Tel +31 (0)88 024 91 00

[KlokGroep.nl](http://KlokGroep.nl)

Fase:

**Verkoop**

Onderdeel:

**BNR 12 - Voorgevel**

Project:

**Koningsdaal  
Nijmegen**

Ontwikkelaar:

**BPD**

Datum: 20-06-2017

Getekend: JH

Versie: 1

Schaal: 1 : 50

Afmeting: A3  
(297x420)

Projectnummer:

**B1016011**

Bladnummer:

**VK-12-01**



Kanaalstraat 200  
6541 XN Nijmegen  
Postbus 40018  
6504 AA Nijmegen  
Tel +31 (0)88 024 91 00  
[KlokGroep.nl](http://KlokGroep.nl)

Fase:

**Verkoop**

Onderdeel:

**BNR 12 - Achtergevel**

Project:

**Koningsdaal  
Nijmegen**

Ontwikkelaar:

**BPD**

Datum: 20-06-2017

Getekend: JH

Versie: 1

Schaal: 1 : 50

Afmeting: A3  
(297x420)

Projectnummer:

**B1016011**

Bladnummer:

**VK-12-02**



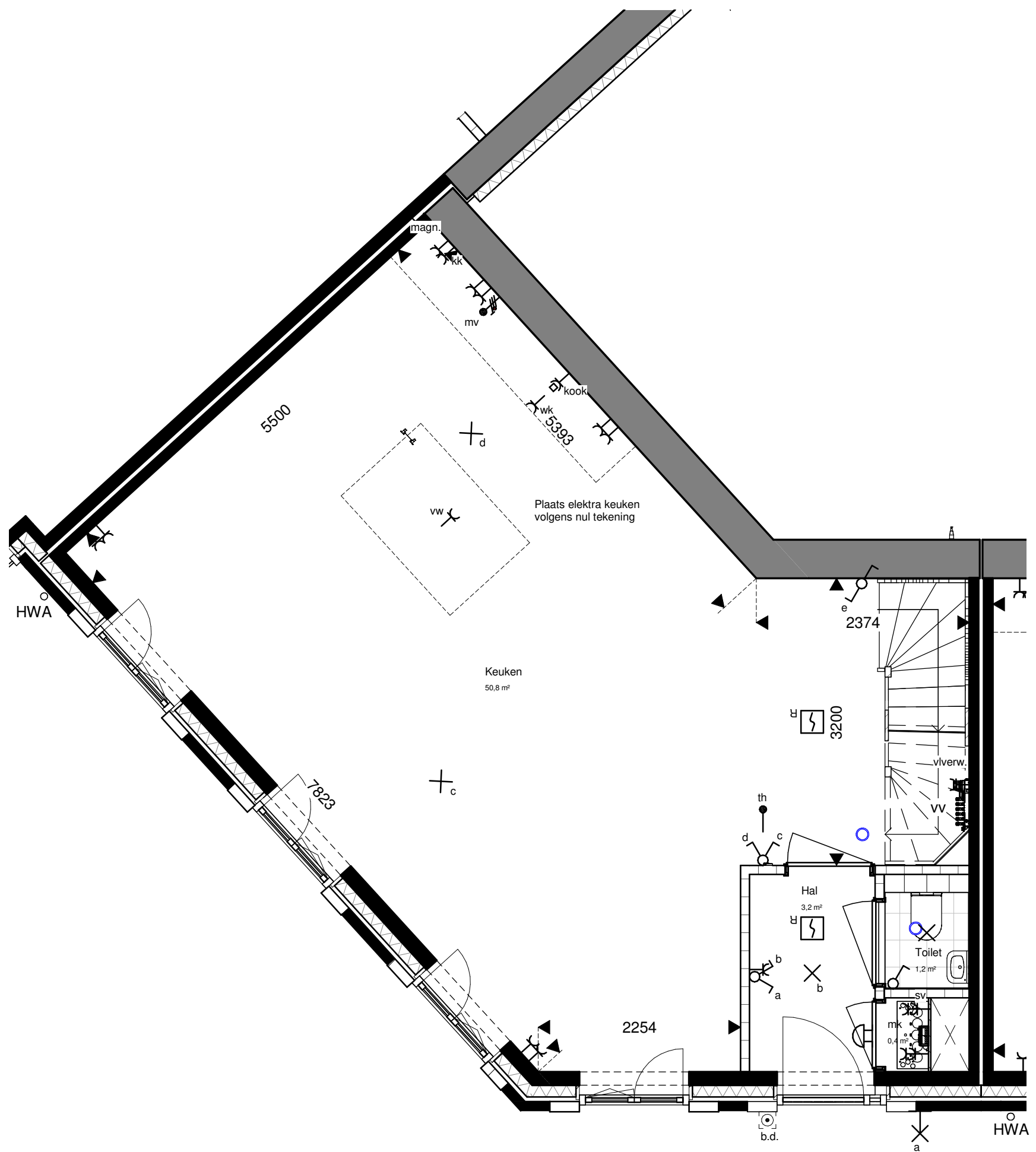

Kanaalstraat 200  
6541 XN Nijmegen  
Postbus 40018  
6504 AA Nijmegen  
Tel +31 (0)88 024 91 00  
KlokGroep.nl

Fase:  
**Verkoop**  
Onderdeel:  
**BNR 12 -Begane grond**

Project:  
Koningsdaal  
Nijmegen  
Ontwikkelaar:  
BPD

Datum: 20-06-2017  
Getekend: JH  
Versie: 1  
Schaal: 1 : 50  
Afmeting: A3  
(297x420)

Projectnummer:  
**B1016011**  
Bladnummer:  
**VK-12-03**

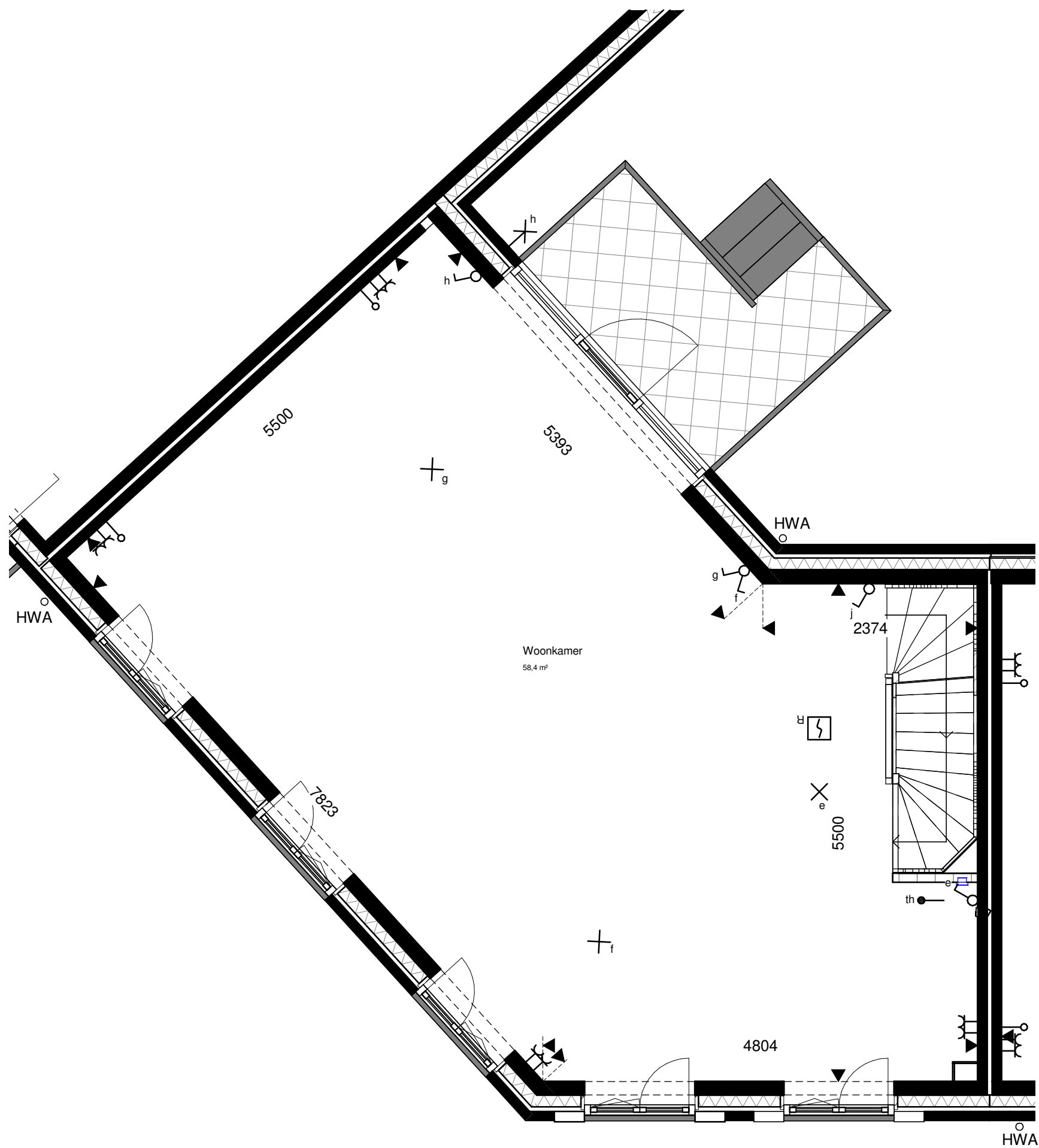

Kanaalstraat 200  
6541 XN Nijmegen  
Postbus 40018  
6504 AA Nijmegen  
Tel +31 (0)88 024 91 00

[KlokGroep.nl](http://KlokGroep.nl)

Fase:

**Verkoop**

Onderdeel:

**BNR 12 - 1e verdieping**

Project:

**Koningsdaal  
Nijmegen**

Ontwikkelaar:

**BPD**

Datum: 20-06-2017

Getekend: JH

Versie: 1

Schaal: 1 : 50

Afmeting: A3  
(297x420)

Projectnummer:

**B1016011**

Bladnummer:

**VK-12-04**

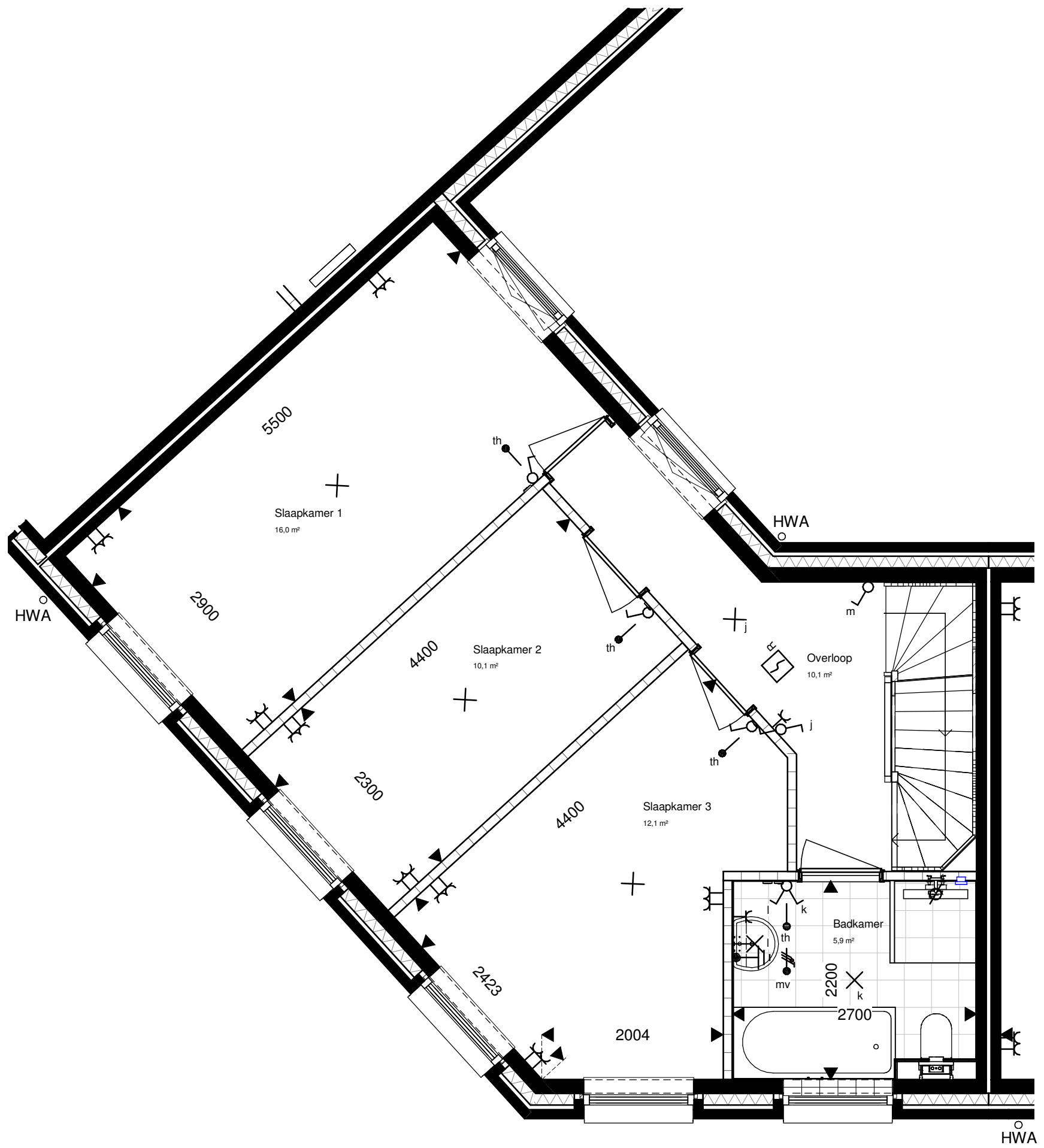

Kanaalstraat 200  
6541 XN Nijmegen  
Postbus 40018  
6504 AA Nijmegen  
Tel +31 (0)88 024 91 00  
KlokGroep.nl

Fase:  
**Verkoop**  
Onderdeel:  
**BNR 12 - 2e verdieping**

Project:  
**Koningsdaal  
Nijmegen**  
Ontwikkelaar:  
**BPD**

Datum: 20-06-2017  
Getekend: JH  
Versie: 1  
Schaal: 1 : 50  
Afmeting: A3  
(297x420)

Projectnummer:  
**B1016011**  
Bladnummer:  
**VK-12-05**



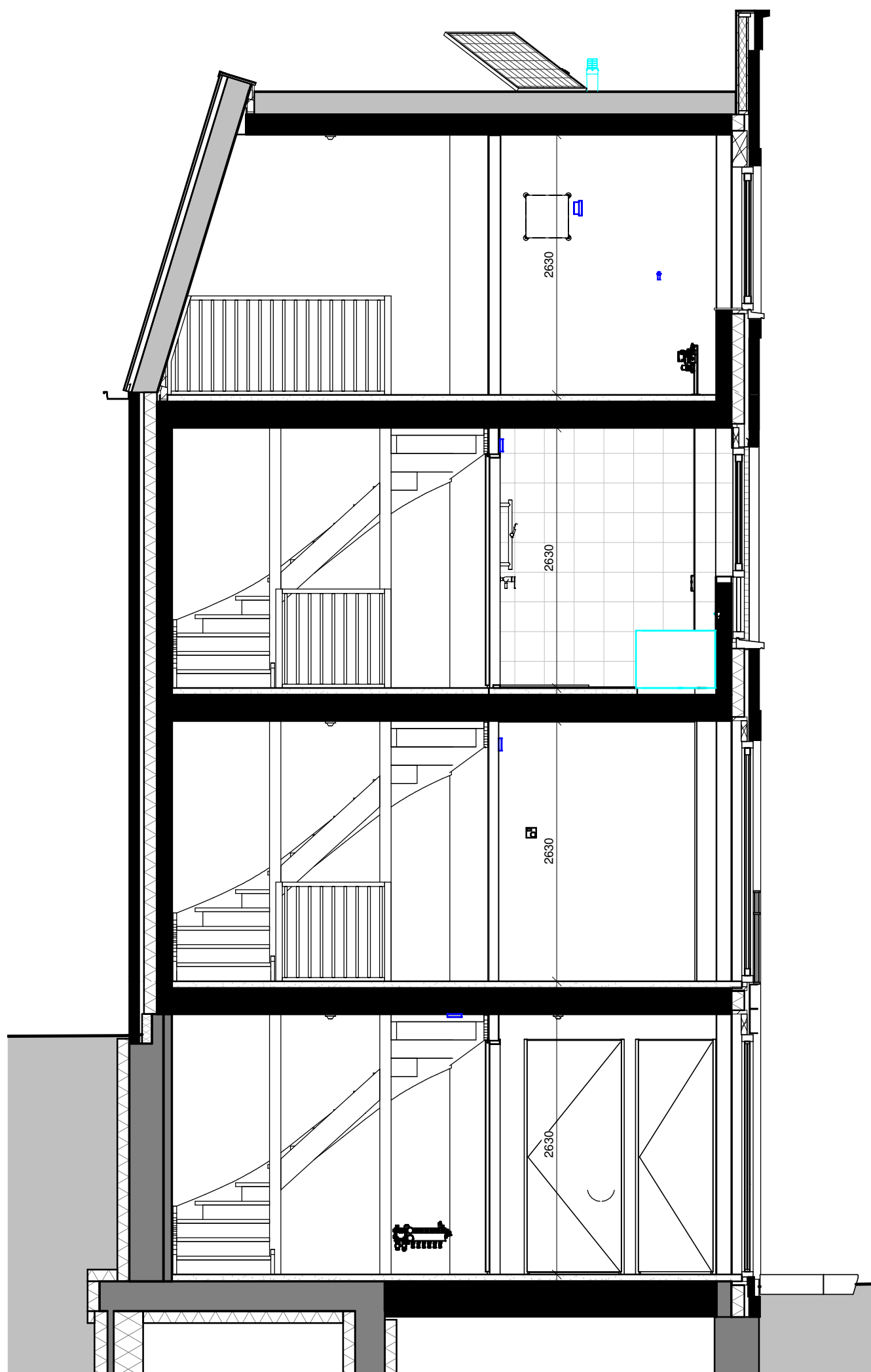

Kanaalstraat 200  
6541 XN Nijmegen  
Postbus 40018  
6504 AA Nijmegen  
Tel +31 (0)88 024 91 00

[KlokGroep.nl](http://KlokGroep.nl)

Fase:

**Verkoop**

Onderdeel:

**BNR 12 - Doorsnede**

Project:

**Koningsdaal  
Nijmegen**

Ontwikkelaar:

**BPD**

Datum: 20-06-2017

Getekend: JH

Versie: 1

Schaal: 1 : 50

Afmeting: A3  
(297x420)















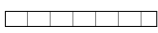





















Projectnummer:

**B1016011**

Bladnummer:

**VK-12-07**

## RENVOOI

	Buitenmuur		Wandcontactdoos
	Woningscheidende muur		Wandcontactdoos met randaarde - 2 voudig in compactdoos
	Lichte scheidingswanden		Wandcontactdoos met randaarde - 2 voudig in 2 dozen
	Hemelwaterafvoer		Wandcontactdoos perilex "2L+2N+PE" of "3L+N+PE"
	Radiator		Aansluitpunt Thermostaat
	Afzuigpunt mechanische ventilatie		Hoofdaansluitpunt bediening mechanische ventilatie
	Ventilatioerooster		leiding tbv PV-panelen
	Beldrukker		Loze leiding
	Bel schel		Aansluitpunt 230V - bedraad
	Rookmelder		Centraal aardingspunt
	Schakelaar		Aardplaat of stekeind
	Serieschakelaar		MV Opstelplaats mechanische ventilatie unit
	Serieschakelaar + wandcontactdoos		CV Opstelplaats centrale verwarming
	Wisselschakelaar		WM Opstelplaats wasmachine
	Schakelaar + wandcontactdoos		WD Opstelplaats wasdroger
	Serie-Wisselschakelaar		VV Opstelplaats vloerverwarmingsverdeler
	lichtpunt		Buitenkraan
	Wandlichtpunt		C Colotbelpaneel
	Wandlichtpunt spatwaterdicht incl. armateur		

## RENVOOI KEUKEN

### KEUKEN AANSLUITPUNTEN

- gootsteen (afgedopt)
- vaatwasser aansluiting, T-stuk op afvoer gootsteen
- gasleiding kooktoestel (afgedopt)
- enkele wcd voor afzuigkap
- enkele wcd voor vonkontsteking
- 2 dubbele wcd voor algemeen gebruik (boven aanrechtblad)
- onbedraad aansluitpunt t.b.v. boiler
- onbedraad aansluitpunt t.b.v. kookplaat
- enkele wcd voor koelkast
- bedraad aansluitpunt t.b.v. combi-oven
- bedraad aansluitpunt t.b.v. vaatwasser

(positie conform 0-tekening)

Het aantal getekende zonnepanelen is indicatief en kan per woning verschillen. Definitief aantal wordt op een later stadium berekend conform de EPC berekening.

Kleuren voordeuren n.t.b. door architect.



Kanaalstraat 200  
6541 XN Nijmegen  
Postbus 40018  
6504 AA Nijmegen  
Tel +31 (0)88 024 91 00  
KlokGroep.nl

Fase:

**Verkoop**

Onderdeel:

**BNR 12 - Legenda**

Project:

**Koningsdaal  
Nijmegen**

Ontwikkelaar:

**BPD**

Datum: 20-06-2017

Getekend: JH

Versie: 1

Schaal: 1 : 50

Afmeting: A3  
(297x420)

Projectnummer:

**B1016011**

Bladnummer:

**VK-12-08**